

คัดกรองมะเร็งปากมดลูกในสตรีอายุ 30 – 60 ปี

อำเภอพยัคฆภูมิพิสัย จังหวัดมหาสารคาม



นายอุดม บุษพาทาเต

สาธารณสุขอำเภอพยัคฆภูมิพิสัย

สำนักงานสาธารณสุขอำเภอพยัคฆภูมิพิสัย

30 เมษายน 2562



ผลการคัดกรองมะเร็งปากมดลูกในสตรีอายุ 30 – 60 ปี

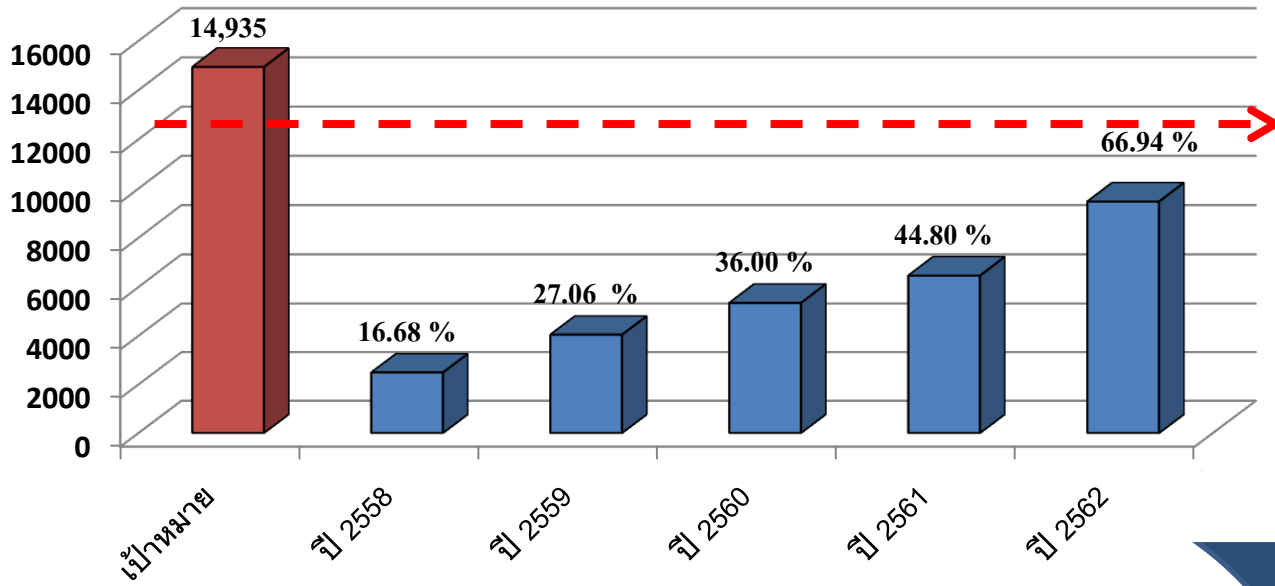

ผลตรวจ	ปี 2558	ปี 2559	ปี 2560	ปี 2561	ปี 2562
ผลผิดปกติ stage 0 / ราย	3	3	5	3	1

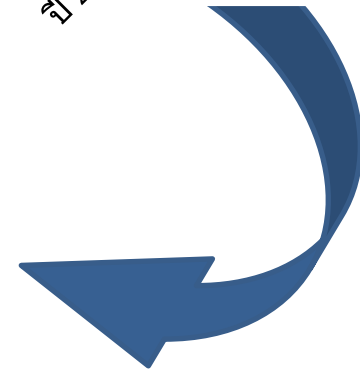

ผลการคัดกรองมะเร็งเต้านมในสตรีอายุ 30 – 70 ปี

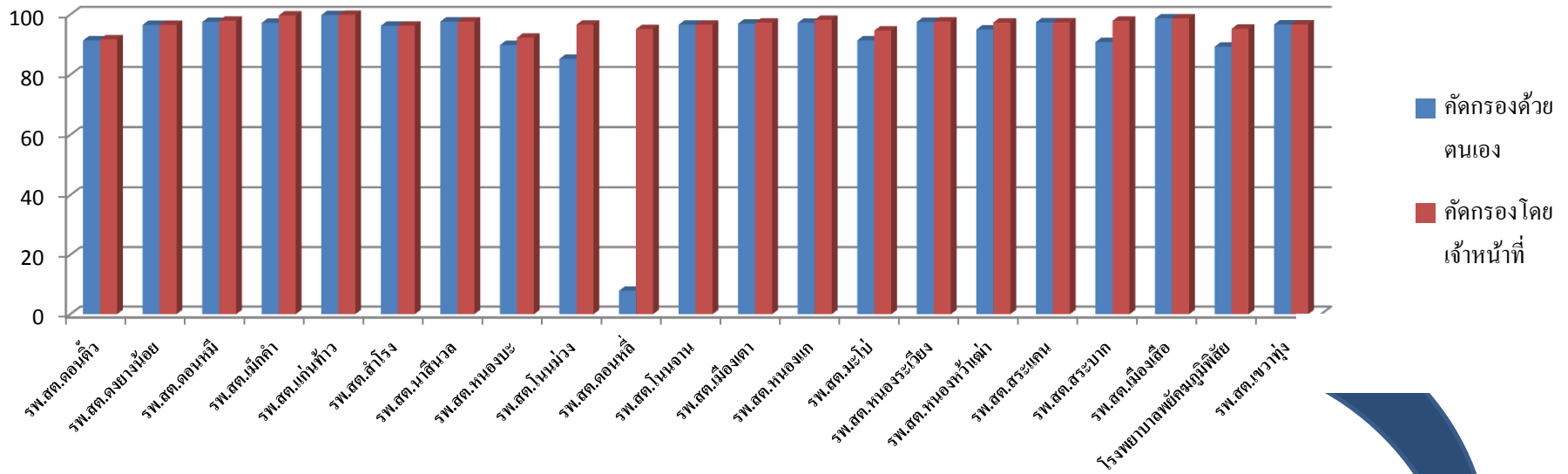

ผลตรวจ MMG ผิดปกติ	ปี 2558	ปี 2559	ปี 2560	ปี 2561	ปี 2562
BIRADS2	2	3	4	3	
BIRADS3	2	7	8	2	
No detectable abnormality	4	8	9	4	5

96.52 %



➤ CIO ประชุมติดตามงาน
ข้อมูล เดือนละ 1 ครั้ง

พชอ.

➤ บูรณาการงบประมาณ
จากกองทุนฯ อปท.



Information

Integration

Structure

**Intervention
and
Innovation**

**Monitoring
and
evaluation**



➤ จิตอาสา/แกนนำ
รณรงค์ในชุมชน

ใบสำรวจ/รายงานการประเมินผลโรงเรียน
โรงเรียนองค์การบริหารส่วนตำบล.....ตำบล.....
อำเภอ.....จังหวัด..... โทร.

➢ ผู้ที่สำรวจ (ชื่อ/นามสกุล)..... อายุ..... ปี
➢ จำนวน..... หมู่ที่..... ตำบล..... อำเภอ..... จังหวัด.....
สถานที่..... เขต/กิ่ง.....

➢ () ไม่เคยประเมินโรงเรียน () ยาน
() ไม่มีเวลา () ไม่มีการประเมิน () ปฏิเสธการประเมิน
() เคยประเมินโรงเรียนมาแล้ว เมื่อ พ.ศ. ปี
ผลการประเมิน () ดีเยี่ยม () ดีมาก () ดีพอ () พอใช้ () ไม่ดีพอ

ขอสงวนสิทธิ์ในข้อมูลนี้ และขอสงวนไว้ใช้ทางวิชาการโดยไม่แสวงหาผลกำไร

สำรวจโดย..... ผู้ที่สำรวจ.....
(.....)
วันที่.....เดือน..... พ.ศ. 2562

สำรวจโดย..... รายงานโดย.....
(.....)
วันที่.....เดือน..... พ.ศ. 2562

คปสอ.

➤ นิเทศติดตาม ปีละ 2 ครั้ง



ปัญหาอุปสรรคและข้อเสนอแนะ

1. กลุ่มเป้าหมายไม่ต้องการตรวจมะเร็งปากมดลูก เพราะอายที่จะตรวจ ไม่มีเวลา ไม่เห็นความสำคัญในการตรวจ
2. กลุ่มเป้าหมายออกไปทำงานนอกพื้นที่ในช่วงที่ไปตรวจในชุมชน เช่น ไปขายล็อตเตอรี่ ไปรับจ้าง การออกคัดกรองของเจ้าหน้าที่ไม่ตรงกับวิถีการดำเนินชีวิตของกลุ่มเป้าหมายในชุมชน
3. การได้รับข้อมูล ข่าวสาร ความรู้เกี่ยวกับโรคมะเร็งปากมดลูกยังไม่ทั่วถึง

1. ดำรวจข้อมูลเหตุผลผู้ไม่มาตรวจ วิเคราะห์ หาแนวทางแก้ไข (อาย โสด กลัว ไม่มีเวลา)
2. จัดทำแผนออกตรวจทำให้ความรู้ ตรวจคัดกรองมะเร็งเต้านมและมะเร็งปากมดลูกเชิงรุกในชุมชน โดยได้รับงบประมาณสนับสนุนจาก อปท.ในแต่ละพื้นที่ วันเวลาในการจัด ขึ้นอยู่กับบริบท วิถีชีวิตของชุมชนนั้นๆ
3. เจ้าหน้าที่ที่ออกตรวจไม่ควรเป็นเจ้าหน้าที่ในพื้นที่เพราะคุ้นเคยกันทำให้เกิดการอายได้
4. เชิญชวนโดยผู้นำ
5. ดำรวจความครอบคลุม โดยแบบสำรวจ(กรณีไปรับบริการที่อื่น)

แบบบันทึกประวัติการตรวจมะเร็งปากมดลูกในหญิงวัยเจริญพันธุ์
รพ.สต.บ้านคอนหมื่น ตำบลเวียงสะอาด อำเภอพยุหะคีรี จังหวัดมหาสารคาม

ชื่อ-สกุล... คน อายุ... 45 ปี
บ้านเลขที่... หมู่... 20 ตำบลเวียงสะอาด อำเภอพยุหะคีรี จังหวัดมหาสารคาม
เคยรับการตรวจมะเร็งปากมดลูกเมื่อวันที่ 25/11/62 ใจใส่สถานบริการ... ๑...
ยังไม่ได้ตรวจมะเร็งปากมดลูก (โปรดระบุเหตุผล)... ปี กติ

ขอรับรองว่าข้อมูลดังกล่าวเป็นความจริงถูกต้องทุกประการ และขอลงลายมือชื่อไว้เป็นพยานหลักฐาน ณ ที่นี้ และอนุญาตให้สถานบริการ นำข้อมูลการรับการตรวจเพื่อบันทึกผลในการโปรแกรมคอมพิวเตอร์เพื่อลงความครอบคลุมงานรับบริการการตรวจมะเร็งปากมดลูกด้วย

ลงชื่อ... ผู้ให้ข้อมูล
(นาง...)
วันที่ 11 เดือน 11 ปี 2562

ลงชื่อ... พยาน
(นาง...)
วันที่ 11 เดือน 11 ปี 2562

